

A LA VENTA LA MAYOR PROPIEDAD DE IBIZA - MONTAÑA PRIVADA
CON 4 CASAS DE LUJO CERCA DE IBIZA - Jesus

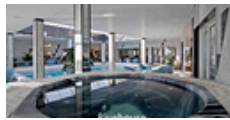

Overview

| | |
|--------------------------------|---|
| Superficie Construida: | 2.032 m ² |
| Terreno: | 61.818 m ² |
| Composici&ocute;n: | 21 Dormitorios, 28 Cuartos de ba&os |
| Ref.-No.: | 1578 |
| Precio: | a petici&osn |
| Localizaci&ocute;n: | Jesus |
| Vista: | Vista al mar, Vista al campo, Vista Dalt Villa |

Localizaci&ocute;n

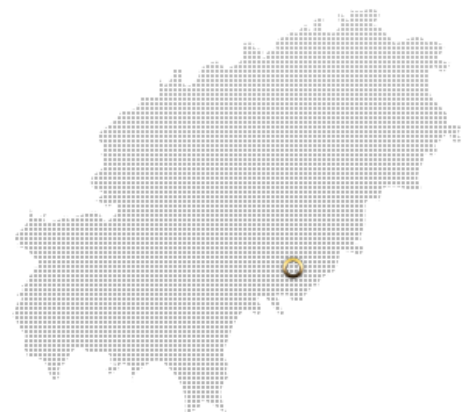

Detalle

Esta impresionante finca de lujo está situado muy cerca de Ibiza en la cima de una montaña privada a una altura de 252 metros sobre el nivel del mar.

Desde lo alto de la montaña se tiene una vista de la isla de 360 °. Desde aquí se puede divisar casi el 90% de toda la isla. Al Sur se puede ver D'alt Vila, Patrimonio de la Humanidad, con vistas a la bahía de Talamanca, Playa d'en Bossa, Salinas y la isla de Formentera con sus aguas turquesas como el Caribe. Al este otra increíble vista a Roca Llisa, Cala Llonga, Sta. Eulalia y la isla de Tagomago. También se puede ver el campo de golf, que está operativo todo el año. Al Oeste tiene la vista más hermosa de la puesta de sol durante 365 días al año, hasta la bahía de San Antonio. Al Norte unas vistas increíbles al campo ibicenco y al valle de Morna hasta San Juan y San Carlos.

La situación única naturalmente incluye una privacidad absoluta. A las villas se accede a través de un largo camino privado de 1 kilómetro de longitud. La mansión dispone de agua propia, conexión eléctrica y conexión WiFi de gran potencia.

La licencia para una quinta villa ha sido solicitada.

En total, la propiedad contiene:

- m2 de terreno: 61.818
- m2 superficie construida: 2.932
- Número de habitaciones: 28
- Número de cuartos de baño: 28
- Piscinas: 5
- Gimnasio: 1
- Baño de vapor: 2
- Sauna: 2
- Ducha: 1
- Barras de bar: 2
- Jacuzzi: 3

Distancia en coche:

Aeropuerto de Ibiza: 15min

- La ciudad de Ibiza, Marina Ibiza, Marina Botafoc, Cipriani, corazón, LIO, Pacha, Ibiza Gran Hotel:

10min

- Campo de golf de Ibiza: 5min
- Sta. Gertudis, Morna escolar: 15min
- Sta. Eulalia: 15min
- Sta. Gertrudis, Escuela de Morna: 15min
- Ushuaia, Space, Nassau Beach, Beach House, Coco Beach: 15min
- Salinas, Es Cavallet, El Chiringuito, Es Coldero, Malibú, Jockey Club: 15min
- Blue Marlin, Yemanjá, Es Xarcu, Tropicana: 20min
- Cala Comte, Cotton Club de playa Tarida, Ashram: 35min

Si necesita información detallada acerca de cada villa, por favor haga clic en el websitelink de cada villa:

- Blue House: www.ibiza-one.com/en/houses/blue-house
- White House: www.ibiza-one.com/en/houses/white-house
- Central House: www.ibiza-one.com/en/houses/central-house
- House One: www.ibiza-one.com/en/houses/house-one



Ibiza One - very well established in Ibiza and one of the most trustworthy estate agency.

Ibiza One is your expert in Real Estate on Ibiza and assists buyers and sellers up to the notary appointment and beyond. A high-quality after sale management is a very important part of our work.

We have long-standing customers, whom we accompany over years with the purchase and sale of their real estates. You will find a list of premium properties on our website.

Furthermore we would like to introduce you to off-market luxury properties in extraordinary locations: First line seafront villas, Blakstad fincas, ultra modern villas, mountain top locations and more.

Trust, transparency, honesty and discretion are our guiding principles.

We take care of customers from any part of the world and are pleased to attend you with the purchase or sale of a luxury property.

Coci Patrizia Tappert and Uwe Richtberg
Founder and managing directors

Contacto

Ibiza One Casamarine S.L.
Calle Historiador Joan Marí Cardona No 6
07800 Ibiza - Baleares
Spain

Teléfono: +34 971 190378
Fax: +34 971 193711
Móvil: +34 619 665380
E-Mail: contact@ibiza-one.com